

Incidencia política como estrategia para institucionalizar la equidad de género en el sector ambiental centroamericano



Montserrat Blanco Lobo

Qué transformar, dónde y cómo

- ◆ Equidad de género: qué transformar, dónde y cómo
- ◆ Dos tendencias:
 1. Organizaciones de mujeres: con, por y para las mujeres; fortalecimiento de las mujeres
 2. Organizaciones de desarrollo tradicionales (¿mixtas?): con, por y para todos; integración de las mujeres

Qué transformar, dónde y cómo

Dificultades de ambas propuestas:

- ◆ Integrar con equidad a mujeres y hombres en los espacios de toma de decisiones
- ◆ Trascender transformaciones en el plano formal y llevarlas a la cotidianeidad
- ◆ Articular propuestas de desarrollo que atiendan las necesidades e intereses de ambos
- ◆ En resumen: fragmentación de la realidad y vida cotidiana, entre espacio público y privado, perpetuando las condiciones de exclusión del sistema patriarcal

Qué transformar, dónde y cómo

- ◆ Alternativa: políticas públicas para la equidad
- ◆ Estrategias:
 - transversalidad
 - institucionalización
 - incidencia política



Incidencia en políticas públicas

- ◆ **Políticas públicas**: instrumentos de intervención y planificación social para **distribuir oportunidades** de integración social e institucionalizarlas conforme a valores socialmente consensuados

¡ NO SON NEUTRALES!

- ◆ **Incidencia**: acción política organizada para planificar esfuerzos orientados a la transformación de las políticas públicas en función de corregir desigualdades mediante la redistribución de recursos

Incidencia en políticas públicas

- ◆ **Institucionalización:** proceso por el cual las prácticas sociales se vuelven suficientemente regulares y continuas para ser descritas como instituciones, esto es, prácticas sociales sancionadas y mantenidas por normas sociales y con relevancia (significado) para la estructura social
- ◆ **Transversalidad:** es una estrategia para que las necesidades e intereses de mujeres y hombres sean considerados de manera integral en el diseño, implementación, monitoreo y evaluación de políticas, programas y proyectos

Incidencia en políticas públicas

- ◆ Perspectiva feminista de los procesos de gestión de políticas públicas:
 - política **para** mujeres y política **de** mujeres
 - lo personal es político
 - politizar el espacio privado es restituirle su integridad
- ◆ Contexto socio-histórico, modelos de desarrollo y políticas públicas relacionadas con la situación de las mujeres

Incidencia política para la equidad de género

- ◆ Influir en la distribución de oportunidades entre hombres y mujeres al diseñar, implementar y evaluar las políticas públicas ambientales
- ◆ Transformar “modelos” de política ambiental y desarrollar estrategias para institucionalizar el enfoque de género y de derechos en la acción regular del Estado en el sector ambiental
- ◆ Proyecto *Procesos de incidencia política para promover la equidad de género en la gestión ambiental y agropecuaria en Centroamérica 2001-2003* (UICN/Fundación Arias)

Estados y políticas públicas

- ◆ Los Estados están obligados por los acuerdos internacionales a comprometerse por la equidad de género y asumir acciones concretas
- ◆ La sociedad organizada debe hacer incidencia política para que se cumplan estos compromisos

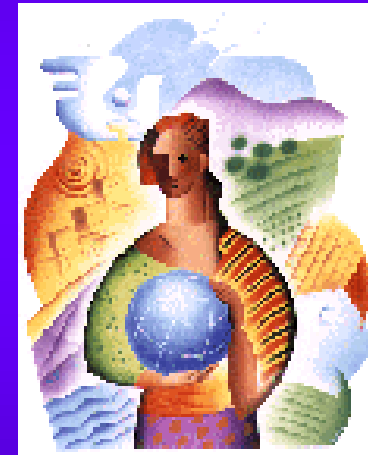

Modelo red

- ◆ Modelo red para institucionalización de la equidad género de Caren Levy: análisis de las estrategias de incidencia
- ◆ Herramienta de reconocimiento y planificación de procesos de institucionalización de la equidad de género en las políticas
- ◆ Síntesis de teorías y metodologías ciencias sociales, planificación para el desarrollo y teoría de género

Red para la institucionalización: puntos de entrada



Red para la institucionalización: esferas de intervención

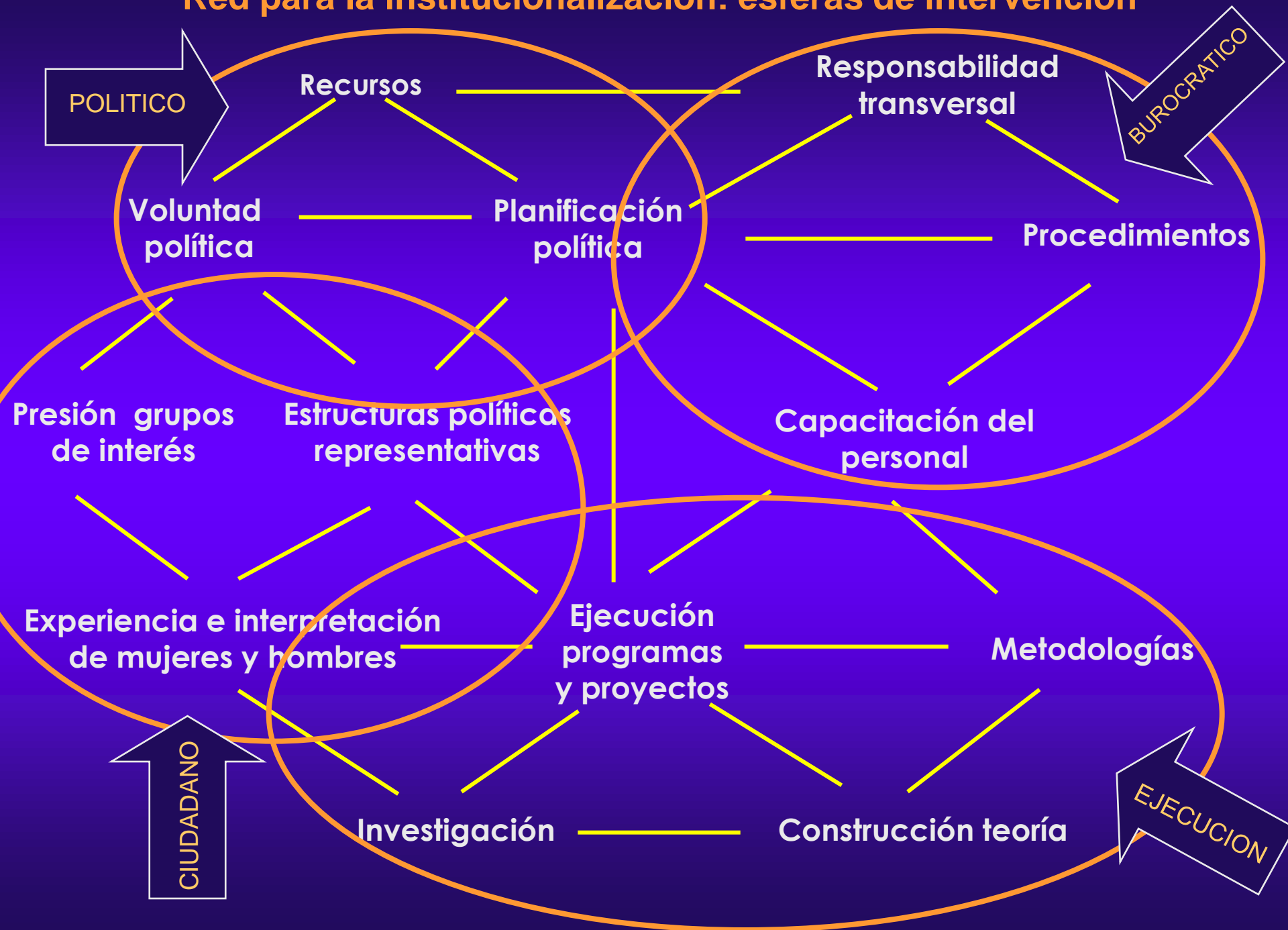

Estrategias empleadas: el caso mesoamericano



Esfera de intervención: política

Puntos de entrada	Estrategias de incidencia
Recursos	Estrategia No.1: Asignación de presupuestos a las unidades de género de los ministerios de ambiente y agricultura
Voluntad política	Estrategia No.2: Construcción de una política de equidad de género en los ministerios de ambiente y agricultura
	Estrategia No.3: Construcción de una política de equidad de género en los espacios políticos regionales
	Estrategia No.4: Elaboración de planes de acción de la política de género e inclusión de acciones orientadas a la equidad de género en los planes operativos de los ministerios
Planificación de la política	Estrategia No.5: Incorporación del enfoque de equidad de género en políticas y leyes, ambientales y agropecuarias

Esfera de intervención: burocrática

Puntos de entrada	Estrategias de incidencia
Responsabilidad transversal	Estrategia No.6: Constitución y fortalecimiento de las unidades de género y de su incidencia en la toma de decisiones
	Estrategia No.7: Creación de grupos impulsores para promover la transversalidad de género en las distintas áreas de la gestión ambiental y agropecuaria
Procedimientos	Estrategia No.8: Elaboración de reglamentos y procedimientos que operacionalicen la equidad de género en la acción regular de los ministerios
Capacitación personal	Estrategia No.9: Generación de capacidades para la gestión ambiental y agropecuaria con equidad de género

Esfera de intervención: ejecución

Puntos de entrada	Estrategias de incidencia
Ejecución de programas y proyectos	Estrategia No.10: Asistencia técnica sistemática a unidades de género y áreas especializadas de los ministerios para facilitar la puesta en marcha de acciones para la equidad de género
	Estrategia No. 11: Ejecución de actividades orientadas a la equidad de género y/o contempladas en los planes de acción de las políticas de género y en los planes operativos de los ministerios
Metodologías	Estrategia No.12: Diseño de metodologías aplicadas a la gestión ambiental y agropecuaria en áreas especializadas
Investigación	(No se identificaron estrategias)
Construcción de teoría	Estrategia No.13: Construcción de un marco conceptual que vincula la condición de género de mujeres y hombres con la realidad ambiental y agropecuaria centroamericana

Esfera de intervención: ciudadana

Puntos de entrada	Estrategias de incidencia
Presión de grupos de interés	Estrategia No.14: Construcción de alianzas entre las instituciones gubernamentales, la sociedad civil y la cooperación internacional para la incidencia política
Estructuras políticas representativas	Estrategia No.15: Coordinación interinstitucional entre ministerios de ambiente, agricultura, mecanismos nacionales de la mujer y las estructuras nacionales y regionales del PIP/UICN-Fundación Arias (UFAR, CGER, IFN, REDNA)
	Estrategia No.16: Coordinación con organismos de integración centroamericana y proyectos regionales
Experiencia e interpretación de la realidad de mujeres y hombres	Estrategia No.17: Construcción participativa de conocimiento con las mujeres y hombres de iniciativas de desarrollo sostenible ejecutadas por las organizaciones miembro de las REDNA

Algunos aprendizajes



Lógica del proceso de incidencia en Mesoamérica

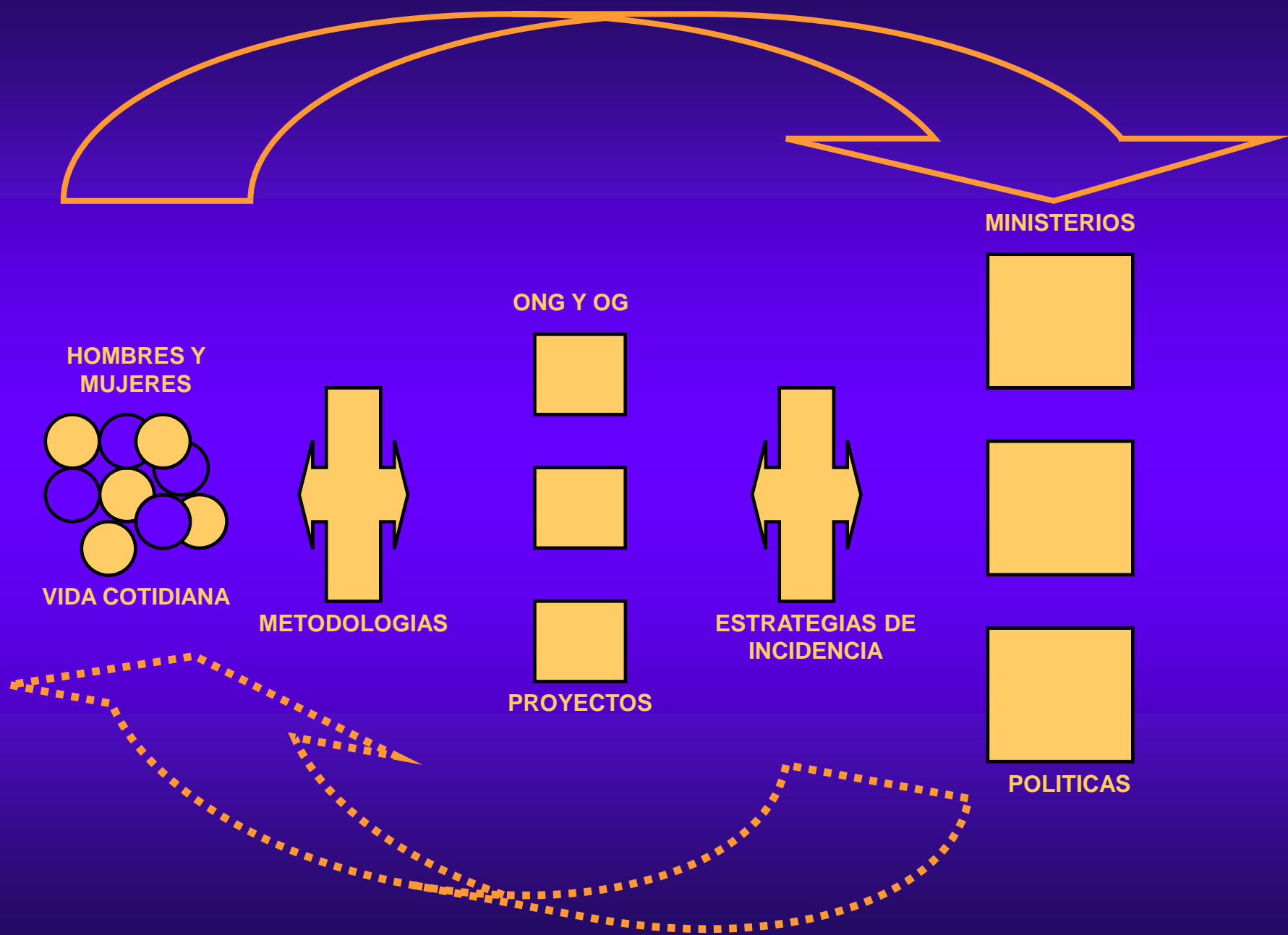

Construir políticas públicas desde la experiencia cotidiana

- ◆ Desde lo cotidiano (subjetivo y privado) como proceso integrado a cambios objetivos en el espacio público (político y técnico), para transformar esa misma cotidianeidad (calidad de vida)
- ◆ Incidencia política para la equidad de género como vía para superar la brecha entre vida y política

